



GUNMA CHILDREN'S MEDICAL CENTER

群馬県立小児医療センター



ごあいさつ

群馬県立小児医療センターは昭和57年に開設された県内唯一の小児専門病院です。「小児の専門病院として、未来ある子どもたちの生命(いのち)をまもり、すこやかな成長発達を支援します。」を基本理念として、これまで多くの患者さんたちを治療してきました。平成17年には総合周産期母子医療センターが開設され、これまで当院で行っていた新生児に対する治療だけでなく、妊産婦に対する治療を含めた周産期医療の体制が充実しました。同時に小児集中治療室(PICU)も設置され、小児の重症患者に対して集中治療が行えるようになりました。障害児歯科も開設され、障害を持つ子どもたちに対する歯科治療も行っています。医療的ケア児等支援センターも敷地内に開設されました。また、新型コロナウイルス感染症の患者も多数受け入れ、重症患者は小児集中治療室(PICU)において治療を行ってきました。

今後も群馬県における「小児・周産期医療の最後の砦」として三次医療を担い、安全で専門性の高い医療を行ってまいります。今後とも、どうぞよろしくお願い申し上げます。

院長 浜島 昭人



基本理念

小児の専門病院として、
未来ある子どもたちの生命^{いのち}をまもり、
すこやかな成長発達を支援します。

基本方針

- 1 小児の専門病院として、高度で安全かつ先進的な周産期、小児医療を提供し、地域の中核病院の役割を果たします。
- 2 こどもの権利の尊重とチーム医療により、安心で信頼できる医療を提供します。
- 3 地域の医療機関と連携して、診療、研究および研修を行い、周産期および小児の医療、保健レベルの向上に努め、こどもの望ましい成長発達を支えます。
- 4 適正な情報公開と診療情報の共有により、健全で透明性の高い病院経営に努めます。

沿革

- 昭和57年4月 開設(80床)
- 58年4月 98床に増床
- 63年4月 リハビリテーション業務開始
- 平成13年9月 群馬県小児医療救急事業受託
北毛地区の輪番病院として小児救急医療を開始
- 15年4月 群馬県立赤城養護学校小児医療センター分校開設
103床に増床
- 17年4月 新病棟運用開始(150床に増床)
総合周産期母子医療センター指定
新生児未熟児病棟増床
第三病棟・小児集中治療部開設
- 22年5月 小児集中治療部2床増床(8床)
- 23年4月 NICU(新生児集中治療室)3床増床(15床)
- 25年2月 電子カルテ稼働開始
- 26年4月 DPC(包括評価)制度参加(DPC対象病院移行)

施設認定等

- 厚生労働大臣
- 日本小児科学会
- 日本小児科学会
- 日本外科学会
- 日本小児外科学会
- 日本麻酔科学会
- 日本小児血液・がん学会
- 日本血液学会
- 日本がん治療認定医機構
- 日本整形外科学会
- 日本形成外科学会
- 日本周産期・新生児医学会
- 日本周産期・新生児医学会
- 日本産婦人科学会
- 日本アレルギー学会
- 日本胸部外科学会
- 日本小児神経学会
- 日本循環器学会
- 日本小児循環器学会
- 日本胎児心臓病学会
- 日本障害者歯科学会
- 日本歯科麻酔学会
- 日本小児感染症学会
- 臨床研修病院
- 小児科専門医研修施設
- 小児科専門医研修支援施設
- 外科専門医制度修練施設
- 専門医育成認定施設
- 麻酔科認定病院
- 専門医研修施設
- 専門医研修施設
- 認定研修施設
- 専門医制度研修施設
- 教育関連施設
- 周産期専門医(母体・胎児)暫定認定施設
- 周産期専門医(新生児)暫定認定施設
- 専門医制度専攻医指導施設
- 専門医教育研修施設
- 心臓血管外科専門医認定機構認定修練施設
- 専門医制度研修施設
- 専門医研修関連施設
- 専門医修練施設群
- 胎児心臓超音波検査専門施設
- 臨床研修施設
- 臨床研修施設
- 認定指導医教育研修プログラム施設

外来診療部門

小児の専門病院として、県内最先端の医療を担っています。
患者様やそのご家族の視点に立ち、安心と納得のいく医療を目指します。

診療科目

内科系

- 総合診療科
- 神経内科
- 子どものこころ診療科
- 循環器科
- 血液腫瘍科
- アレルギー・リウマチ科
- 感染症科
- 遺伝科
- 内分泌代謝科
- 腎臓内科

外科系

- 一般外科
- 心臓血管外科
- 形成外科
- 整形外科
- 耳鼻咽喉科
- 眼科
- 麻酔科
- 脳神経外科

総合周産期 母子医療センター

- 新生児科
- 産科

特殊専門

- 歯科・障害児歯科
- 放射線科

その他

- 母乳外来
- 心理検査
- リハビリテーション
- 予防接種
- 胎児心臓外来
- 胎児超音波
スクリーニング外来

診療時間

- 休診日…土・日・祝日・年末年始(12/29~1/3)
- 診療時間…午前9時~午後5時



©Gunma pref. GUNMACHAN



ロビー

外来受診のご案内

当センターは紹介予約制です。受診を希望される方は、通院又は入院している病院等のかかりつけ医で受診申込(予約)をしてもらい、紹介状をお持ちのうえ受診してください。また、行政機関(保健センターの健診等)からの紹介は、行政機関より受診申込(予約)をし、紹介状を渡してください。当日の持ち物については当センターのホームページをご覧ください。

地域医療連携室連絡先
TEL.0279-52-7171
FAX.0279-52-7333

患者予約用電話
TEL.0279-52-4000

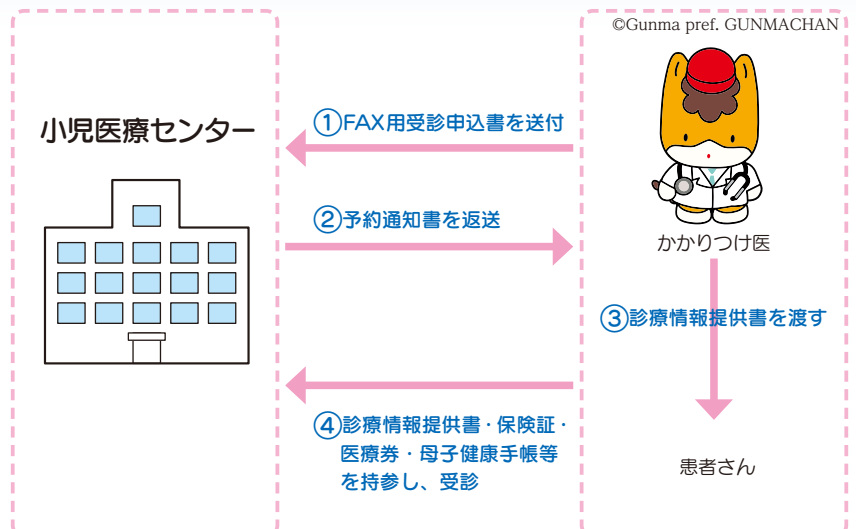

病棟・看護部門

患者様が安心して入院生活を送れるように、スタッフ全員がふれあいとこころのこもった看護を実施し、患者様とご家族のケアをいたします。

看護理念

成長発達期にあるこどもの特性を理解し、専門職として温かいところと柔軟な思考・冷静な観察力・判断力に裏付けられた確実な看護ケアと最適な療養環境を提供します。

病棟紹介

病床数：150床

●第一病棟…32床

(総合診療科、神経内科、腎臓内科、アレルギー・リウマチ科、感染症科)

●第二病棟…29床(一般外科、形成外科、整形外科、一日入院)

●第三病棟…30床(循環器科、心臓血管外科、血液腫瘍科)

●小児集中治療部(PICU) …8床

総合周産期母子医療センター

●産科病棟…18床

(うち6床は母体・胎児集中治療室(MFICU))

●新生児未熟児病棟…33床

(NICU(新生児集中治療室)15床、

GCU(新生児治療回復室)18床)



第一病棟 朝の会(安全唱和)

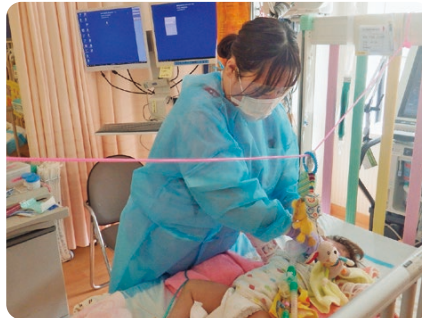

第二病棟



第三病棟 朝の会(安全唱和)



産科病棟



NICU(新生児集中治療室)



GCU(新生児治療回復室)



小児集中治療室(PICU)



障害児歯科(全身麻酔下歯科治療)

医療技術部門

最先端の医療技術や医療機器により、患者様一人一人に合った検査・撮影・調剤・栄養管理を心がけています。

部門紹介

手術室

検体検査課

生理検査課

放射線課

リハビリテーション課

栄養調理課

臨床工学課

薬剤部



手術室



検体検査課



生理検査課



心臓カテーテル検査



放射線課



リハビリテーション課



栄養調理課



臨床工学課



薬剤部

相談支援部門

病気の治癒に伴って起こる様々な問題を解決するため、スタッフやボランティアが患者様やご家族を支援しています。

●母子保健室・地域医療連携室

母子保健室・地域医療連携室では、地域の保健福祉事務所（保健所）や市町村、その他関係機関と連携し、各種相談や支援を実施しています。心理カウンセリング、育児・医療相談、在宅療養児支援など、お気軽にご相談ください。



母子保健室



地域医療連携室

●院内行事



夏祭り



クリスマス会

●家族宿泊棟



●群馬県立赤城特別支援学校 小児医療センター校



組織

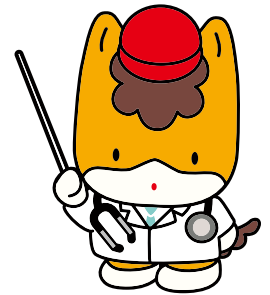
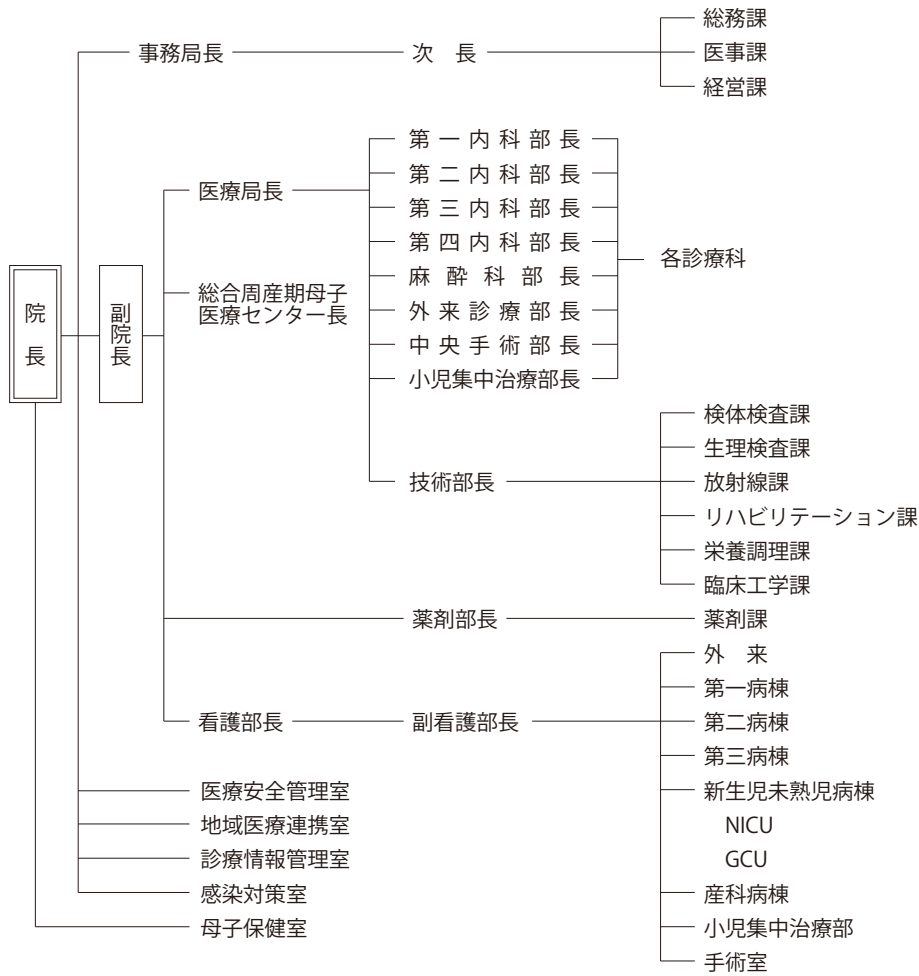

(令和5年4月1日現在)

©Gunma pref. GUNMACHAN

施設案内

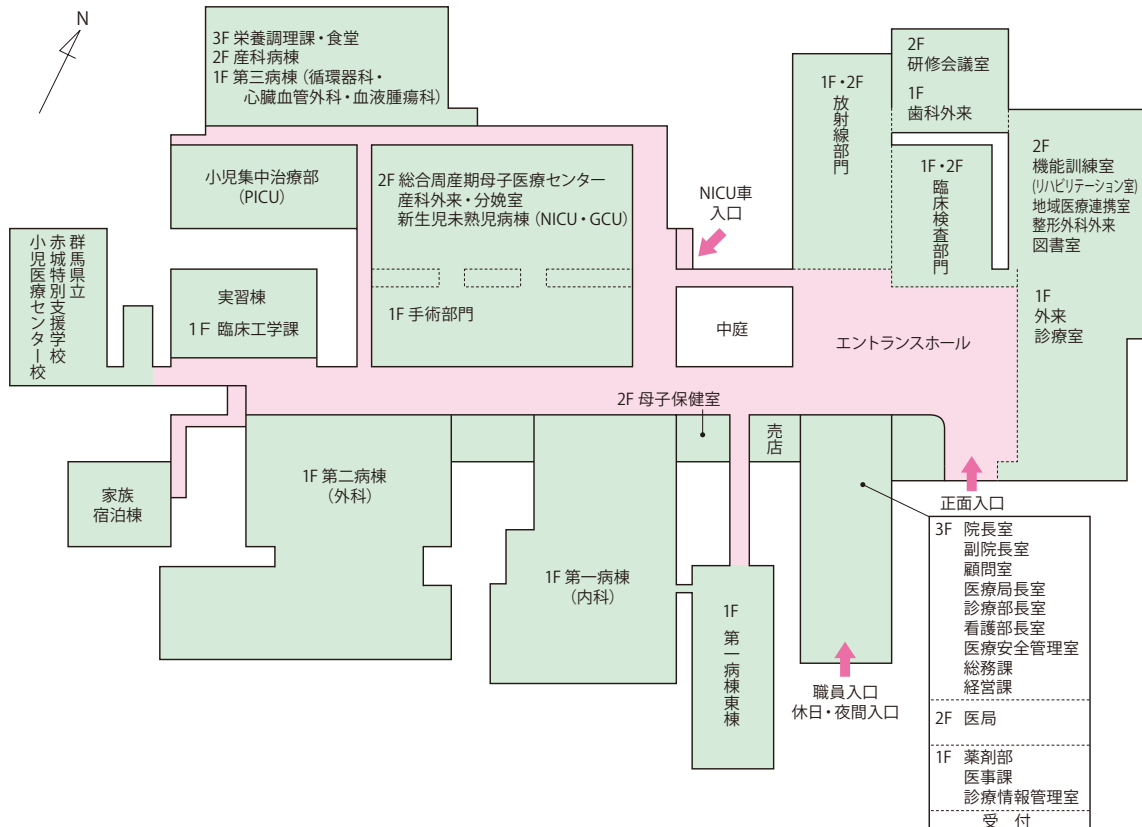



電車・バスを利用される方

- JR両毛線前橋駅下車、関越交通バス(小児医療センター行)前橋駅から約35分
- JR両毛線前橋駅下車、関越交通バス(渋川行)木曾神社入口下車(約30分)、徒歩約15分
- JR上越線渋川駅下車、関越交通バス(前橋行)木曾神社入口下車(約25分)、徒歩約15分



GUNMA CHILDREN'S MEDICAL CENTER 群馬県立小児医療センター

〒377-8577 群馬県渋川市北橘町下箱田779番地

TEL.0279-52-3551 FAX.0279-52-2045

HP <https://www.cmc.pref.gunma.jp/>



地域医療連携室

TEL.0279-52-7171 FAX.0279-52-7333

患者予約用電話

TEL.0279-52-4000